

Dorfentwicklung

Dorfregion Bohmte



Örtlicher Arbeitskreis Herringhausen-Stirpe-Oelingen

15. Mai 2019 – Gemeinschafts- und Schützenhalle
Stirpe-Oelingen



Michael Ripperda
dorfentwicklung@pro-t-in.de
0591.96 49 43 -14

BÜRO FÜR LANDSCHAFTSPLANUNG
DIPLOMINGENIEUR RICHARD GERTKEN
Freiraumplanung • Dorferneuerung • Bodenabbau
Landschaftspfleg. Begleitpläne • Grünordnungspläne

Richard Gertken
r.gertken@bfl-werlte.de
05951.95 10 13



Amt für regionale Landesentwicklung
Weser-Ems

Christian Buß
christian.buss@arl-we.niedersachsen.de
0541.503 -479

Tagesordnung:

1. Begrüßung
2. Aktueller Stand der Dorfentwicklung
3. Aktueller Stand Schützen- und Gemeinschaftshalle
4. Weitere Maßnahmen aus dem Projektpool
5. Fragen und Abschluss

TOP 1: Begrüßung

Tanja Strotmann begrüßt die Arbeitskreismitglieder zur Sitzung des örtlichen Arbeitskreises Herringhausen-Stirpe-Oelingen. Sie verweist darauf, dass bis zum jetzigen Zeitpunkt bereits verschiedene Projekte erfolgreich über die Dorfentwicklung beantragt werden konnten.

Anschließend begrüßt Michael Ripperda die Teilnehmer*innen des Arbeitskreises und stellt die Tagesordnung für die Sitzung vor.

TOP 2: Aktueller Stand der Dorfentwicklung

Richard Gertken gibt anschließend einen Überblick über die privaten Projekte, die im Rahmen der Dorfentwicklung beantragt wurden.

		Anzahl der DE-Anträge	Geplante Gesamtinvestition	Beantragte Förderung	Bewilligte Anträge	Bewilligte Förderung
Private Maßnahmen	15.02.2017	2	123.339,23 €	53.500,00 €	2	53.500,00 €
	15.09.2017	11	284.267,52 €	107.954,50 €	3	18.807,58 €
	15.09.2018	12	795.769,71 €	398.084,38 €	(derzeit) 9	(derzeit) 351.660,94 €
	15.09.2019	1	266.560,00 €	79.968,00 €	0	0,00 €
Summe		26	1.469.936,46 €	639.506,88 €	14	423.968,52 €

Bis zum Antragsstichtag 15.9.2018 wurden insgesamt 25 private Anträge gestellt, von denen bislang 14 Anträge vom Amt für regionale Landesentwicklung (ArL) positiv beschieden wurden. Für den kommenden Antragsstichtag 15.09.2019 wurde bisher ein Antrag eingereicht. Aufgrund der fehlenden finanziellen Ausstattung des Dorfentwicklungsprogramms zum Antragsstichtag 15.09.2017 konnten seinerzeit nur drei private Maßnahmen positiv beschieden werden. Dies lag vor allem an der geringen Mittelverfügbarkeit durch die verspätete Regierungsbildung bzw. dem erst sehr spät genehmigten Haushalt. Bislang wurden für private Maßnahmen in der Dorfregion Bohmte Fördergelder in Höhe von 423.968,52 € vom ArL bewilligt.

Richard Gertken verweist auf den neuen Flyer, der über Förderchancen für Privatpersonen sowie Vereine informiert. Dieser wird mit der Bitte um Weitergabe an interessierte Personen verteilt.

Anschließend stellt Michael Ripperda die einzelnen öffentlichen Maßnahmen vor, die zum 15.09.2017 und zum 15.09.2018 gestellt wurden.

		Anzahl der DE-Anträge	Geplante Gesamtinvestition	Beantragte Förderung	Bewilligte Anträge	Bewilligte Förderung
öffentliche Maßnahmen	15.02.2017	---	---	---	---	---
	15.09.2017	3	2.052.947,53 €	936.169,46 €	2	585.720,46 €
	15.09.2018	3	1.055.440,40 €	664.688,91 €	1	385.493,22 €
Summe		5 (6)	2.496.493,93 (3.108.387,93 €)	1.215.365,15 € (1.600.858,37 €)	3	971.213,68 €

- **Erschließung eines Standortes für den Container der Landjugend Stirpe-Oelingen, Herringhausen:** Diese Maßnahme wurde im Rahmen der Dorfentwicklungsplanung als ein prioritäres Projekt gewertet. Es befindet sich derzeit in Umsetzung, es wurde kein ZILE-Antrag gestellt.
- **Ankauf Grundstück Schützenhalle:** Hierbei handelt es sich indirekt um ein prioritäres Projekt, da es für die Umsetzung der Sanierung der Schützenhalle von Bedeutung ist. Beantragt wurde der Ankauf zum 15.09.2017, ein positiver Zuwendungsbescheid liegt vor.
- **Sanierung der Schützen- und Gemeinschaftshalle Stirpe-Oelingen inkl. Umfeld:** Es handelt sich um ein prioritäres Projekt der Ortschaft Herringhausen-Stirpe-Oelingen. Beantragt wurde diese Maßnahme zum 15.09.2017, der Zuwendungsbescheid ging der Gemeinde Anfang September 2018 zu.
- **Aufwertung der Marktflächen des Hunteburger Ponymarktes:** Hierbei handelte es sich um ein prioritäres Projekt der Ortschaft Hunteburg, welches bereits zum 15.09.2017 beantragt wurde, aufgrund fehlender Mittel aber keinen Zuwendungsbescheid erhielt. Der ZILE-Antrag wurde zum 15.09.2018 in einer leicht überarbeiteten Fassung erneut gestellt. Der Zuwendungsbescheid liegt seit Mai 2019 vor.
- **Sanierung Rathausfassade und Fenster:** Diese Maßnahme wurde zum 15.09.2018 beantragt. Diese Maßnahme hat keinen Zuwendungsbescheid erhalten. Eine erneute Antragstellung zum 15.09.2019 ist nicht ausgeschlossen.
- **Erstellung einer Bruchsteinmauer am Bahnwinkel:** Dieses Projekt wurde auch zum 15.09.2018 beantragt. Diese Maßnahme hat keinen Zuwendungsbescheid erhalten.
- **Mehrgenerationenspielplatz und qualitative Aufwertung des Schulhofes Oberschule Bohmte als Bewegungsraum:** Der Mehrgenerationenspielplatz sowie die Aufwertung des Schulhofes der OBS Bohmte sind als prioritäre Projekte in der Dorfentwicklungsplanung benannt worden und befinden sich zurzeit in der Weiterentwicklung.

TOP 3: Aktueller Stand Schützen- und Gemeinschaftshalle

Tanja Strotmann erläutert, dass sich durch den sehr späten Zuwendungsbescheid (September 2018) die Planungen verzögert haben. Mit Unterstützung der zentralen Vergabestelle wurde die Planung neu ausgeschrieben, Vergabeschluss war der 26.03.2019. Das Büro Nordhoff wurde daraufhin mit der weiteren Planung beauftragt.



Die Planung und Umsetzung der Maßnahme soll ein Gesamtvolumen von ca. einer Million Euro nicht überschreiten (Förderung ca. 500.000 €). Sobald die ersten Planungsentwürfe vorliegen, wird Holger Frost von der Gemeinde Bohmte zu einer Vorstellung und Diskussion einladen. Ende Mai wird mit den Planungsentwürfen gerechnet. Nach derzeitigem Zeitplan soll mit der Baumaßnahme im Oktober/November 2019 begonnen werden.

Aus dem Arbeitskreis wird die Frage nach der Umsetzung der Maßnahme Schießanlage gestellt, die nicht Bestandteil des ZILE-Antrages war. In diesem Zusammenhang werden Tanja Strotmann und Richard Gertken die Fördermöglichkeiten über das Dorfentwicklungsprogramm sowie den Kreissportbund/Landessportbund prüfen und eine entsprechende Rückmeldung geben.

TOP 4: Weitere Maßnahmen aus dem Projektpool

Im Rahmen der Dorfentwicklungsplanung wurde für die Ortschaft Herringhausen-Stirpe-Oelingen ein Projektpool angelegt (vgl. Dorfentwicklungsplan, Anhang Seite XXV). Die einzelnen Maßnahmen werden auf den aktuellen Stand und den Bedarf hin durchgesprochen.

Projektideenliste Dorfregion Bohmte				
Ortskerne & Lebensmittelpunkte	Infrastruktur & Teilhabe	Freizeit & Tourismus	Umwelt- & Klimaschutz	Soziales & Gemeinschaft
Ortschaft Herringhausen-Stirpe-Oelingen				
Freies WLAN in Ortszentren	Bahnüberführung Wiehengebirge	Grünanlage Tannenkamp: pflegeleichte Gestaltung	Anpflanzung einer Blutbuche am Moorweg/ Langelager Str. (ehemaliges Transformatorhäuschen)	größeren Aushangkasten in Herringhausen anbringen
Kommunaler und kirchlicher Friedhof/ Barrierefreiheit	Straßenausbau (u.a. Feldkamp, Arenshorster Str., Bgm-Rolfes-Str.)		Ergänzungspflanzungen von Linden an der Hunteburger Str.	Spielplatz an der Schule
Sanierung denkmalgeschützter u./o. ortsbildprägender Gebäude - vor allem private Vorhaben	Bänke am Kirchweg			Barrierefreie Sanierung des Feuerwehrhauses
	Nahversorger einrichten			Gemeinsames Osterfeuer für Herringhausen und Stirpe an der Schützenhalle
	Ausbau der Straßenbeleuchtung (u.a. am Arenshorster Kirchweg, Hunteburger Str.)			
	Ausbau der Breitbandversorgung			



- **Freies WLAN:** Beim Vorliegen temporärer Förderprogramme wird diese Maßnahme geprüft
- **Kommunaler und kirchlicher Friedhof / Barrierefreiheit:** Maßnahme noch nicht umgesetzt; im Sinne der Förderung ist eine reine Wegegestaltung schwierig; Maßnahme zur weiteren Beratung
- **Sanierung denkmalgeschützter Gebäude (insbes. private Vorhaben):** Befindet sich in der Umsetzung
- **Bahnüberführung Wiehengebirge:** Zahlen der Frequentierung wurden ermittelt, liegen aber noch nicht zur Beratung vor
- **Straßenausbau:** Thematisch nicht in der Dorfentwicklung
- **Bänke am Kirchweg:** Es soll überlegt werden, mehrere Einzelmaßnahmen zu einer Gesamtmaßnahme zusammenzufassen, u.a. **Bänke am Kirchweg und allgemein Ruheinseln, Grünanlage, Anpflanzung Blutbuche am Moorweg, Ergänzungspflanzungen von Linden an der Hunteburger Str.** – hierzu wird weiter beraten und eine mögliche Gesamtmaßnahme aufgestellt (evtl. auch als Vereinsmaßnahme durch örtlichen Heimat- und Wanderverein)
- **Hinweis aus dem Arbeitskreis zu Ruhebänke:** Es soll überlegt werden, Ruhebänke als Rettungsbänke aufzuwerten; dabei verweist ein an die Ruhebänke anzubringendes Schild auf die Position (Koordinaten) der Bank, so dass diese im Notfall durch den Rettungsdienst schnell aufzufinden ist
- **Nahversorger einrichten:** Hier wird aktuell kein Bedarf gesehen, sollte aber perspektivisch betrachtet Bestandteil des Projektpools bleiben – eventuell in Verbindung mit dem Thema Mobilität
- **Ausbau Straßenbeleuchtung:** In Teilen (z.B. Hunteburger Straße) bereits umgesetzt; eine ausschließliche Förderung der Beleuchtung ist über die Dorfentwicklung schwierig, möglichst in Verbindung mit einer größeren Maßnahme
- **Ausbau der Breitbandversorgung:** Wird über gesonderte Fördertöpfe realisiert
- **Größeren Aushangkasten Herringhausen:** Kein aktueller Stand
- **Spielplatz an der Schule:** Ist vorhanden, wurde vor ca. 1 ½ Jahren mit neuen Spielgeräten aufgewertet
- **Barrierefreie Sanierung des Feuerwehrhauses:** Untersuchungen haben die Notwendigkeit für den Neubau eines Feuerwehrhauses in Herringhausen an einem neuen Standort ergeben

TOP 5: Ausblick und Abschluss

Tanja Strotmann bedankt sich bei den Teilnehmer*innen des Arbeitskreises Herringhausen-Stirpe-Oelingen für die Mitarbeit

Für das Protokoll

Michael Ripperda

Anhang:

Präsentation Örtlicher Arbeitskreis Ortschaft Herringhausen-Stirpe-Oelingen
Flyer Förderchancen für Privatpersonen und Vereine

Dorfentwicklung Dorfregion Bohmte

Arbeitskreis Herringhausen-Stirpe-Oelingen

15. Mai 2019, Schützen- und Gemeinschaftshalle



Michael Ripperda | Richard Gertken



BÜRO FÜR LANDSCHAFTSPLANUNG
DIPLOMINGENIEUR RICHARD GERTKEN
Freiraumplanung • Dorferneuerung • Bodenabbau
Landschaftspfleg. Begleitpläne • Grünordnungspläne



TOP 1: BEGRÜßUNG



 facebook.de/DorfentwicklungBohmte

BÜRO FÜR LANDSCHAFTSPLANUNG
DIPLOMINGENIEUR RICHARD GERTKEN
Freiraumplanung • Dorferneuerung • Bodenabbau
Landschaftspfleg. Begleitpläne • Grünordnungspläne

Tagesordnung



- TOP 1 Begrüßung
- TOP 2 Vorstellung aktueller Stand der Dorfentwicklung
- TOP 3 Vorstellung aktueller Stand Schützen- und Gemeinschaftshalle
- TOP 4 Weitere Maßnahmen aus dem Projektpool
- TOP 5 Fragen und Abschluss



TOP 2 VORSTELLUNG AKTUELLER STAND DER DORFENTWICKLUNG





Überblick private Projekte

		Anzahl der DE-Anträge	Geplante Gesamtinvestition	Beantragte Förderung	Bewilligte Anträge	Bewilligte Förderung
Private Maßnahmen	15.02.2017	2	123.339,23 €	53.500,00 €	2	53.500,00 €
	15.09.2017	11	284.267,52 €	107.954,50 €	3	18.807,58 €
	15.09.2018	12	795.769,71 €	398.084,38 €	(derzeit) 9	(derzeit) 351.660,94 €
	15.09.2019	1	266.560,00 €	79.968,00 €	0	0,00 €
Summe		26	1.469.936,46 €	639.506,88 €	14	423.968,52 €



Überblick öffentliche Projekte



		Anzahl der DE-Anträge	Geplante Gesamtinvestition	Beantragte Förderung	Bewilligte Anträge	Bewilligte Förderung
öffentliche Maßnahmen	15.02.2017	---	---	---	---	---
	15.09.2017	3	2.052.947,53 €	936.169,46 €	2	585.720,46 €
	15.09.2018	3	1.055.440,40 €	664.688,91 €	1	385.493,22 €
Summe		5 (6)	2.496.493,93 (3.108.387,93 €)	1.215.365,15 € (1.600.858,37 €)	3	971.213,68 €



Öffentliche Projekte

- **Erschließung eines Standortes für den Container der Landjugend Stirpe-Oelingen, Herringhausen**
- Prioritäres Projekt
- In Umsetzung durch die Landjugend
→ ohne ZILE-Mittel



[facebook.de/DorfentwicklungBohmte](https://www.facebook.de/DorfentwicklungBohmte)



BÜRO FÜR LANDSCHAFTSPLANUNG
DIPLOMGENEURE RICHARD GERTKEN
Freizeitplanung • Dorfentwicklung • Bodenkultur
Landschaftspflege Sondergebiete • Grünstrukturplanung



Öffentliche Projekte

- **Ankauf Grundstück Schützenhalle**
- (Prioritäres Projekt)
- Beantragt zum 15.09.2017
- ZWB erhalten

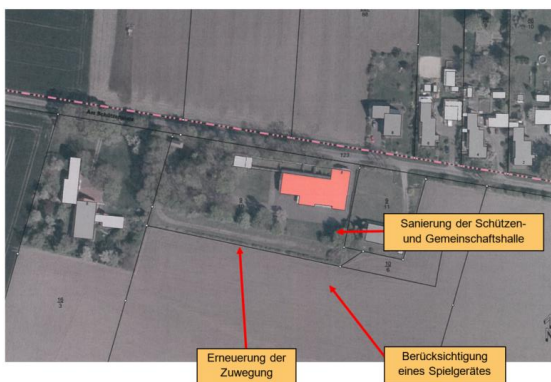

[facebook.de/DorfentwicklungBohmte](https://www.facebook.de/DorfentwicklungBohmte)

BÜRO FÜR LANDSCHAFTSPLANUNG
DIPLOMGENEURE RICHARD GERTKEN
Freizeitplanung • Dorfentwicklung • Bodenkultur
Landschaftspflege Sondergebiete • Grünstrukturplanung

Öffentliche Projekte



- **Sanierung der Schützen- und Gemeinschaftshalle Stirpe-Oelingen inkl. Umfeld**
- Prioritäres Projekt
- Beantragt zum 15.09.2017
- ZWB erhalten



Öffentliche Projekte



- **Aufwertung der Marktflächen des Hunteburger Ponymarktes**
- Prioritäres Projekt
- Beantragt zum 15.09.2017
→ kein ZWB erhalten
- Erneuter ZILE-Antrag (überarbeitet)
zum 15.09.2018
→ ZWB erhalten





Öffentliche Projekte

- **Sanierung Rathausfassade und Fenster**
- Beantragt zum 15.09.2018
→ wird keinen ZWB erhalten
- *Evtl. erneute Antragstellung zum 15.09.2019*



BÜRO FÜR LANDSCHAFTSPLANUNG
DIPLOMGENIEUR RICHARD GERTKEN
Freizeitplanung • Dorfentwicklung • Bahnhöfe
Landschaftspflege Stadtgrün • Grünstrukturplanung

Öffentliche Projekte

- **Erstellung einer Bruchsteinmauer am Bahnwinkel**
- Beantragt zum 15.09.2018
→ wird keinen ZWB erhalten



Vorhandene Bruchsteinmauer an der
Straße 'Bahnwinkel'



Parkplatz an der Mensa
- der Steckzaun zeigt den geplanten
Verlauf der Bruchsteinmauer -



BÜRO FÜR LANDSCHAFTSPLANUNG
DIPLOMGENIEUR RICHARD GERTKEN
Freizeitplanung • Dorfentwicklung • Bahnhöfe
Landschaftspflege Stadtgrün • Grünstrukturplanung

Öffentliche Projekte

- **Bewegungsband Bohmte: Mehrgenerationenspielplatz und qualitative Aufwertung des Schulhofes Oberschule Bohmte als Bewegungsraum**
- **Prioritäres Projekt**



TOP 3 VORSTELLUNG AKTUELLER STAND SCHÜTZEN- UND GEMEINSCHAFTSHALLE



Schützen- und Gemeinschaftshalle



- **Sanierung der Schützen- und Gemeinschaftshalle Stirpe-Oelingen inkl. Umfeld**
- Prioritäres Projekt
- Beantragt zum 15.09.2017
- ZWB erhalten



TOP 4 WEITERE MAßNAHMEN AUS DEM PROJEKTPOOL – PERSPEKTIVISCH



Projektpool

- **Projektpool des Dorfentwicklungsplanes für die Ortschaft Herringhausen-Stirpe-Oelingen**
- PERSPEKTIVISCH

Projektideenliste Dorfgregion Bohmte				
Ortskerne & Lebensmittelpunkte	Infrastruktur & Teilhabe	Freizeit & Tourismus	Umwelt- & Klimaschutz	Soziales & Gemeinschaft
Ortschaft Herringhausen-Stirpe-Oelingen				
Freies WLAN in Ortszentren	Bahnüberführung Wiehengebirge	Grünanlage Tankenkamp: pflegeleichte Gestaltung	Anpflanzung einer Blutbuche am Moorweg/ Langelager Str. (ehemaliges Transformatorhäuschen)	größeren Aushangkasten in Herringhausen anbringen
Kommunaler und kirchlicher Friedhof/ Barrierefreiheit	Straßenausbau (u.a. Feldkamp, Arenshorster Str., Bgm-Rolfes-Str.)		Ergänzungspflanzungen von Linden an der Hunteburger Str.	Spielplatz an der Schule
Sanierung denkmalgeschützter u./o. ortsbildprägender Gebäude - vor allem private Vorhaben	Bänke am Kirchweg			Barrierefreie Sanierung des Feuerwehrhauses
	Nahversorger einrichten			Gemeinsames Osterfeuer für Herringhausen und Stirpe an der Schützenhalle
	Ausbau der Straßenbeleuchtung (u.a. am Arenshorster Kirchweg, Hunteburger Str.)			
	Ausbau der Breitbandversorgung			



facebook.de/DorfentwicklungBohmte

BÜRO FÜR LANDSCHAFTSPLANUNG
DIPLOMGENEUR RICHARD GERTKEN
Freizeitplanung • Dorfentwicklung • Bodenkunde
Landschaftspflege/Ordnungsplan • Grünstrukturplanung



TOP 5 FRAGEN UND ABSCHLUSS



facebook.de/DorfentwicklungBohmte

BÜRO FÜR LANDSCHAFTSPLANUNG
DIPLOMGENEUR RICHARD GERTKEN
Freizeitplanung • Dorfentwicklung • Bodenkunde
Landschaftspflege/Ordnungsplan • Grünstrukturplanung



facebook.de/DorfentwicklungBohnte

BÜRO FÜR LANDSCHAFTSPLANUNG
DIPLOMGENEUR RICHARD GERTKEN
Freizeitplanung • Dorfentwicklung • Bodenkultur
Landschaftsplanung • Bauleistungen • Grünstrukturplanung

Dorfentwicklung Dorfregion Bohnte



-  facebook.com/DorfentwicklungBohnte
-  Mail an dorfentwicklung@pro-t-in.de
-  WhatsApp-Nachricht an **0151 / 55 60 60 58**
-  Anrufen unter **0591 / 96 49-43-14**
-  **Christian Buß** – christian.buss@arl-we.niedersachsen.de – **0541/ 503-479**
Amt für regionale Landesentwicklung



facebook.de/DorfentwicklungBohnte

BÜRO FÜR LANDSCHAFTSPLANUNG
DIPLOMGENEUR RICHARD GERTKEN
Freizeitplanung • Dorfentwicklung • Bodenkultur
Landschaftsplanung • Bauleistungen • Grünstrukturplanung

WARUM WIRD GEFÖRDERT?

Die Dorfentwicklung hat das Ziel, den dörflichen Charakter einer Region zu erhalten. Außerdem will das Förderprogramm das innerörtliche Gemeinschaftsleben stärken und Impulse geben, um das dörfliche Umfeld zu verbessern. Zu diesem Zweck werden viele Projekte gefördert, zum Beispiel die Gestaltung von Wegen und Plätzen, Hochwasserschutzmaßnahmen, die Schaffung, Erhaltung und Verbesserung von Basisdienstleistungen oder Einrichtungen für Kinder, Jugendliche und Senioren. Welche Maßnahmen umgesetzt werden sollen, ergeben sich aus den Handlungsfeldern des Dorfentwicklungsplans, der von den Bürgern der Dorfregion Bohmte erarbeitet wurde.

WO BEKOMME ICH UNTERSTÜTZUNG?

Sie sind sich nicht sicher, ob Ihr Projekt förderfähig ist? Kein Problem! Wir beraten Sie gerne zu den Fördermöglichkeiten und helfen bei der Antragstellung:

MICHAEL RIPPERDA

Ansprechpartner bei Fragen zur Dorfentwicklung
pro-t-in GmbH
Tel. 0591.964943-14
E-Mail: ripperda@pro-t-in.de

RICHARD GERTKEN

Ansprechpartner bei Fragen zu baulichen Maßnahmen
Büro für Landschaftsplanung
Tel. 05951.9510-13
E-Mail: r.gertken@bfl-werlte.de

TANJA STROTMANN

Ansprechpartnerin bei der Gemeinde Bohmte
Tel. 05471.808-30
E-Mail: strotmann@bohmte.de

© pro-t-in.de



Niedersachsen

Bohmte
unsere Gemeinde

DORFENTWICKLUNG MACH MIT!

oh!

Förderchancen für Privatpersonen und Vereine

Bohmte

unsere Gemeinde

WER WIRD GEFÖRDERT?

Die Dorfentwicklung Bohmte läuft seit August 2017 bis voraussichtlich Dezember 2025. Sie ist ein vom Land Niedersachsen geförderter Prozess, der die Entwicklung einer Dorfregion und ihrer Gemeinschaft unterstützt. Grundlage ist die Richtlinie für Zuwendungen zur Integrierten Ländlichen Entwicklung (ZILE). Nicht nur Gemeinden, auch private Antragsteller und Vereine profitieren vom Dorfentwicklungsprogramm: Sie können darüber bauliche, soziale und kulturelle Projekte umsetzen. Da Bohmte zudem in der ILE-Region Wittlager Land liegt, können Antragsteller bei einem positiven Bescheid noch mehr Fördergelder erhalten!

WAS WIRD GEFÖRDERT?

PRIVATE MAßNAHMEN

Gefördert werden vor allem die Erhaltung und Gestaltung von Gebäuden, die das Ortsbild und die Landschaft prägen. Um- und Nachnutzungsprojekte an solchen Gebäuden sind ebenfalls förderfähig.

Welche Merkmale Gebäude aufweisen müssen, um als orts- oder landschaftsbildprägend zu gelten, legt der baulich-gestalterische Handlungsrahmen fest. Er ist Teil des Dorfentwicklungsplans der Dorfregion Bohmte. Auch wenn Gebäude mit entsprechenden Merkmalen an zeitgemäßes Wohnen und Arbeiten angepasst werden, ist eine Förderung möglich.

GEMEINNÜTZIGE VEREINE

Für gemeinnützig anerkannte Vereine und Verbände kann sich ein Antrag richtig lohnen! Die Bandbreite der förderfähigen Projekte ist groß: So ist es zum Beispiel möglich, ein Dorfgemeinschaftshaus multifunktional oder barrierefrei umzugestalten, sowie Freizeit- und Naherholungseinrichtungen zu schaffen, zu verbessern oder auszubauen.

WIE WIRD GEFÖRDERT?

Aktuell gelten folgende Förderquoten (Stand April 2019):

- Private Maßnahmen:
Fördersatz i.d.R. **25%**
plus **5%** ILE-Bonus = **30%**
(maximal 50.000 Euro pro Maßnahme)
- Gemeinnützige Vereine:
Fördersatz i.d.R. **63%**
plus **10%** ILE-Bonus = **73%**
(teilweise Förderhöchstgrenzen für Projekte)

Die beantragte Förderung von Vereinen und Privaten muss mindestens **2.500 €** betragen.

**ANTRAGS-
STICHTAG!**

15. September

WICHTIG!

Mit den Maßnahmen darf erst begonnen werden, wenn die Bewilligung vom Amt für regionale Landesentwicklung (ArL) vorliegt!